



COMUNE DI ASCIANO PROV. SIENA

INTERVENTO DI MANUTENZIONE STRAORDINARIA SULLO  
FABBRICATO RURALE DENOMINATO "PARADISO"

DDTT. ARCHITETTO  
GIANNI MARMANI  
VIA A. ROSSI n° 60  
SIENA TEL. 47018

PROPRIETA' :

DESCRIZIONE: PIANTE - PROSPETTI - SEZIONI - S. ATTUALE

COLLABORATORI  
Geom. LAURA CENCIONI

SCALA  
1:100

DATA  
Luglio 1998

TAVOLA  
1

ORDINE ARCHITETT.  
PROV. DI SIENA n° 109

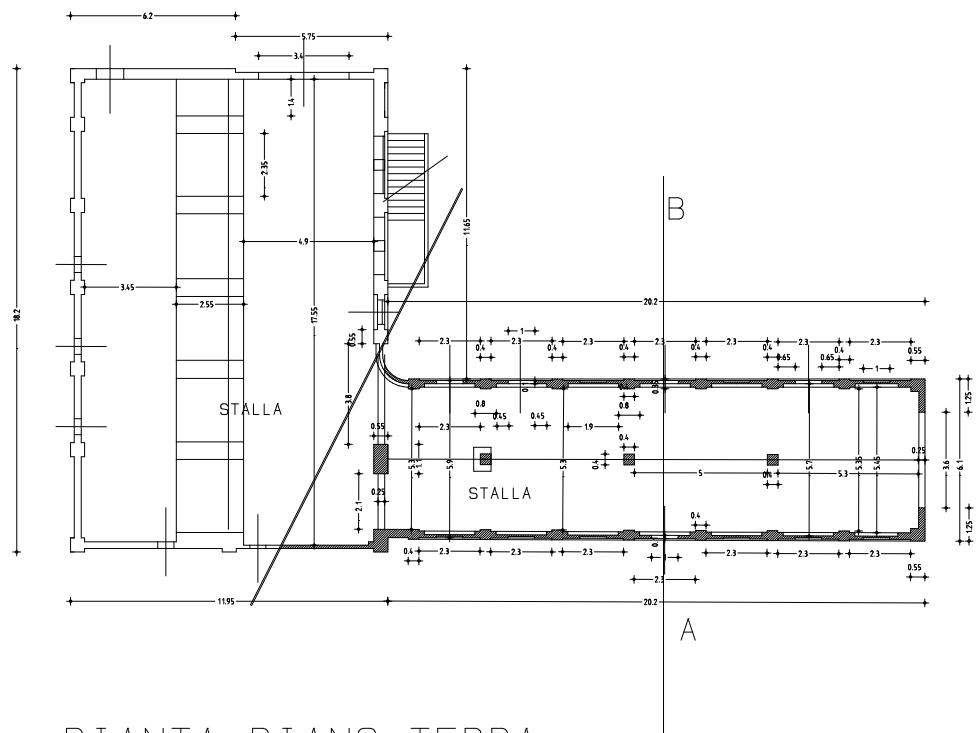

PIANTA PIANO TERRA

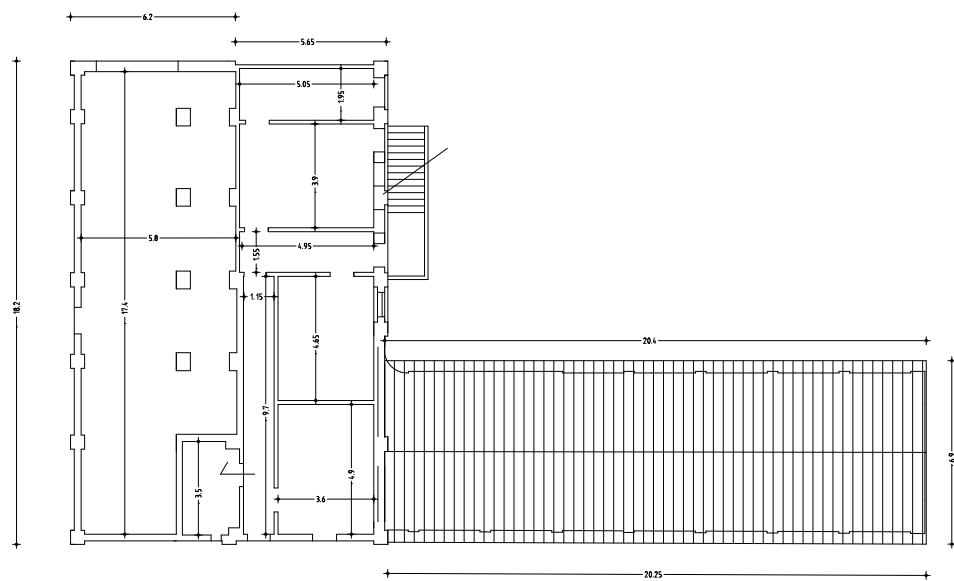

PIANTA PIANO PRIMO

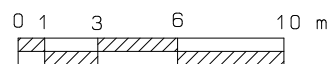

PROSPETTO EST



PROSPETTO OVEST

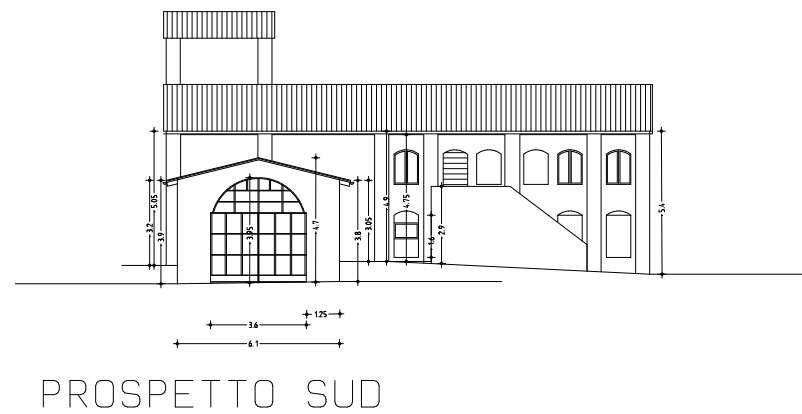

PROSPETTO SUD

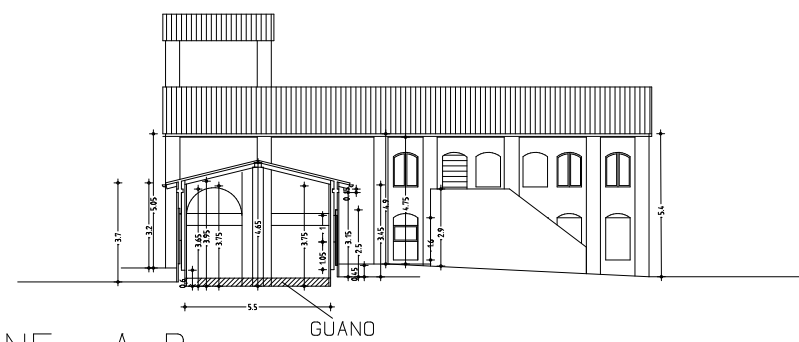

SEZIONE A-B

GUANO